

# COMUNE DI CASTELLETTO STURA PIANO REGOLATORE GENERALE

approvato con D.G.R. n. 47/2005 del 16/01/2005

## VARIANTE 2005

ai sensi del comma 4, art.17, L.R. 36/77 ex art. 6 del  
con regolamento della L.R. 28/99 ex art. 6 del

### CARTA DI SINTESI DELLA PERICOLOSITA' GEOMORFOLOGICA E DELL'IDONEITA' ALL'UTILIZZAZIONE URBANISTICA

APPROVATA CON D.G.R. N. 47/2005 DEL 16/01/2005

PROGETTO PRELIMINARE	D.G. N. 4	DEL 04/03/2004
PROGETTO DEFINITIVO	D.G. N. 21	DEL 16/01/2005
ADOZIONE		

IL GEOLOGO: **E. SAMPICO** IL RESPONSABILE DEL PROCEDIMENTO: **E. SAMPICO**

IL SINDACO: **E. SAMPICO** IL RESPONSABILE COMUNALE: **E. SAMPICO**

#### LEGENDA

CLASSI

**Classe I**  
Pericolo di frana: zone a elevata pericolosità di frana, in cui il rischio di frana è elevato. Le zone sono individuate sulla base delle cartografie di riferimento e delle indagini di campo.

**Classe I-1**  
Pericolo di frana: zone a elevata pericolosità di frana, in cui il rischio di frana è elevato. Le zone sono individuate sulla base delle cartografie di riferimento e delle indagini di campo.

**Classe I-2**  
Pericolo di frana: zone a elevata pericolosità di frana, in cui il rischio di frana è elevato. Le zone sono individuate sulla base delle cartografie di riferimento e delle indagini di campo.

**Classe II**  
Pericolo di frana: zone a media pericolosità di frana, in cui il rischio di frana è medio. Le zone sono individuate sulla base delle cartografie di riferimento e delle indagini di campo.

**Classe III**  
Pericolo di frana: zone a bassa pericolosità di frana, in cui il rischio di frana è basso. Le zone sono individuate sulla base delle cartografie di riferimento e delle indagini di campo.

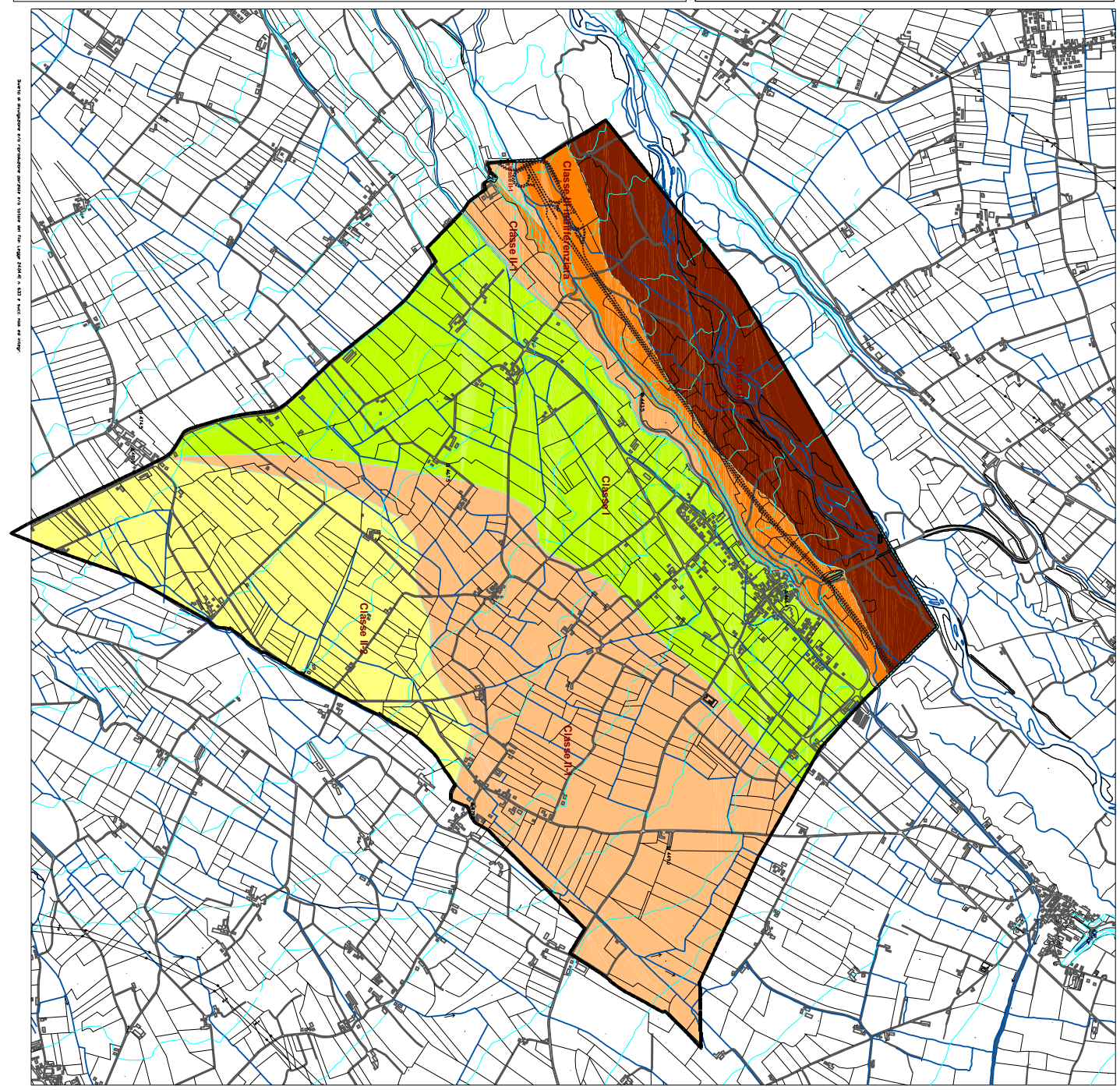

Scalatura in centimetri 1:50000 (Scala grafica in metri 1:50000)